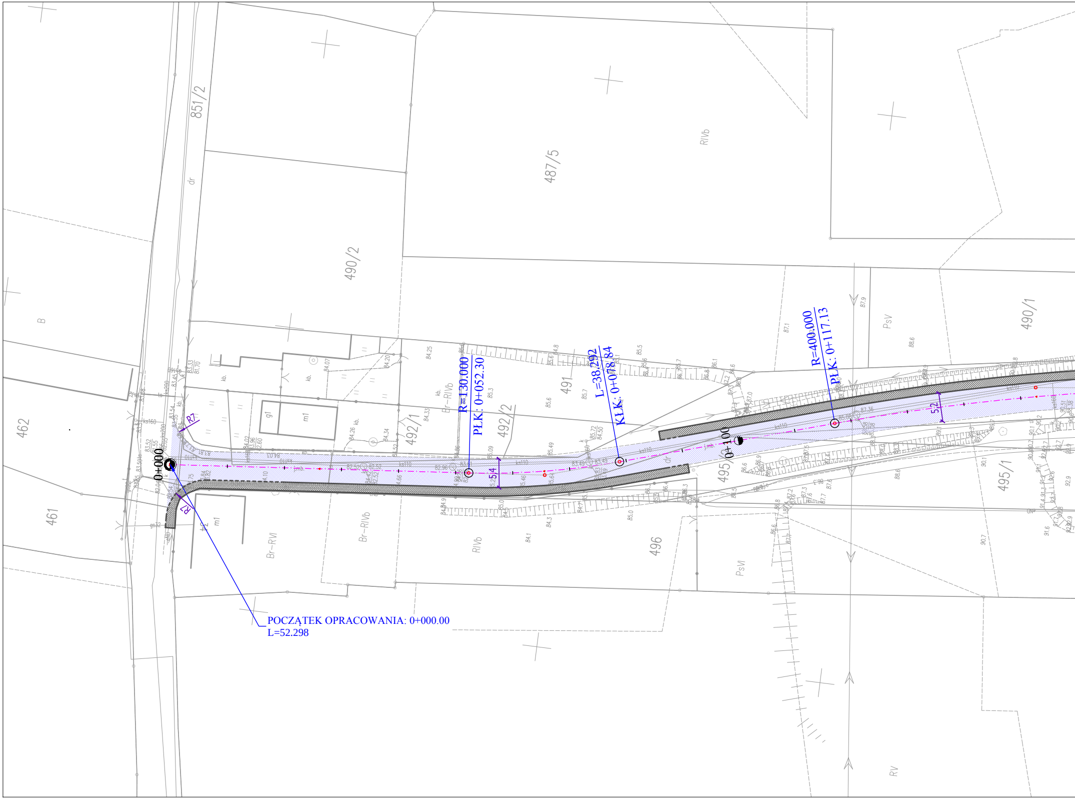
851/2
dr
487/5
RIVb
490/2
490/1
PsV
462
461
B
491
492/1
492/2
Br–RIVb
495/1
495/2
496
PsVI
RV
Br–RVI
RIVb
R=130.000
PŁK: 0+052.30
L=38.292
KŁK: 0+078.84
R=400.000
PŁK: 0+117.13
0+000
0+100
5.4
5.2
R7
R7
POCZĄTEK OPRACOWANIA: 0+000.00
L=52.298

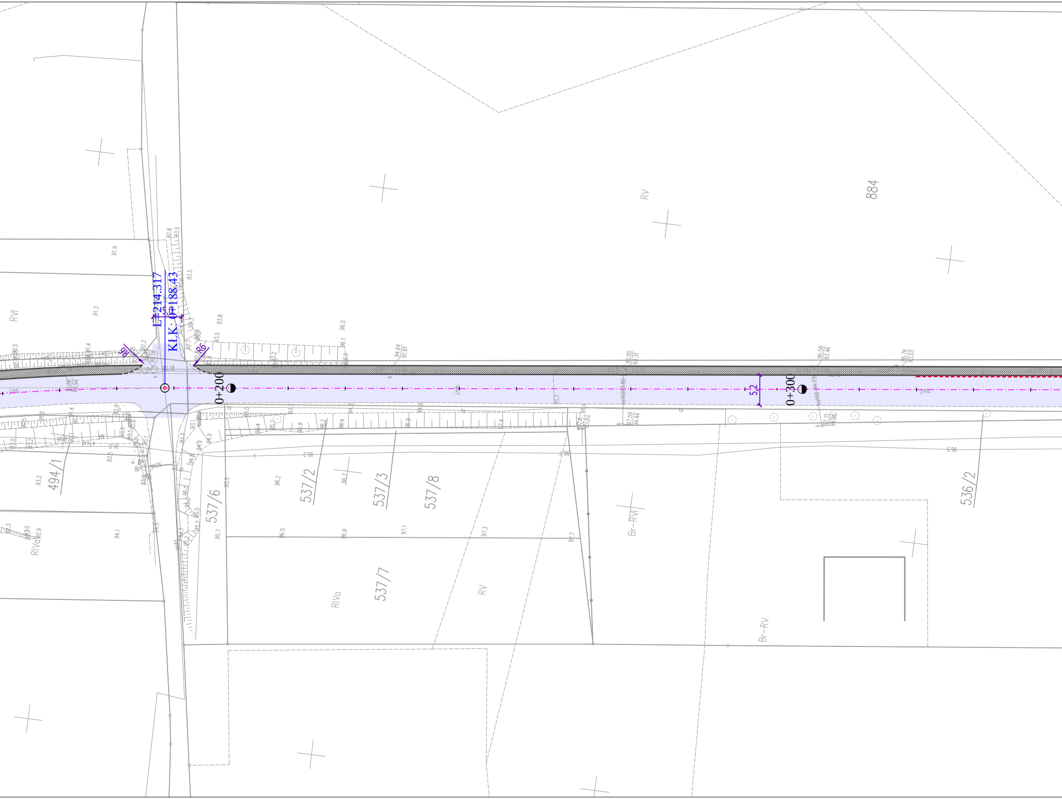
L=214.317
KŁK: 0+188.43
5,0
R6
R6
0+200
0+300
5,2
884
RV
RVI
RIVa
RV
Br–RVI
Br–RV
494/1
537/2
537/3
537/8
537/6
537/7
536/2
91.9
91.3
92.8
93.5
93.5
93.8
96.0
96.1
94.64
91.81
96.00
93.31
96.58
93.46
96.76
93.53
90.18
90.18
93.2
96.2
95.5
95.7
96.5
96.9
97.1
97.3
97.7
96.7
94.1
97.59
94.44
97.71
94.96
95.9
96.2
96.4
96.9
97.4

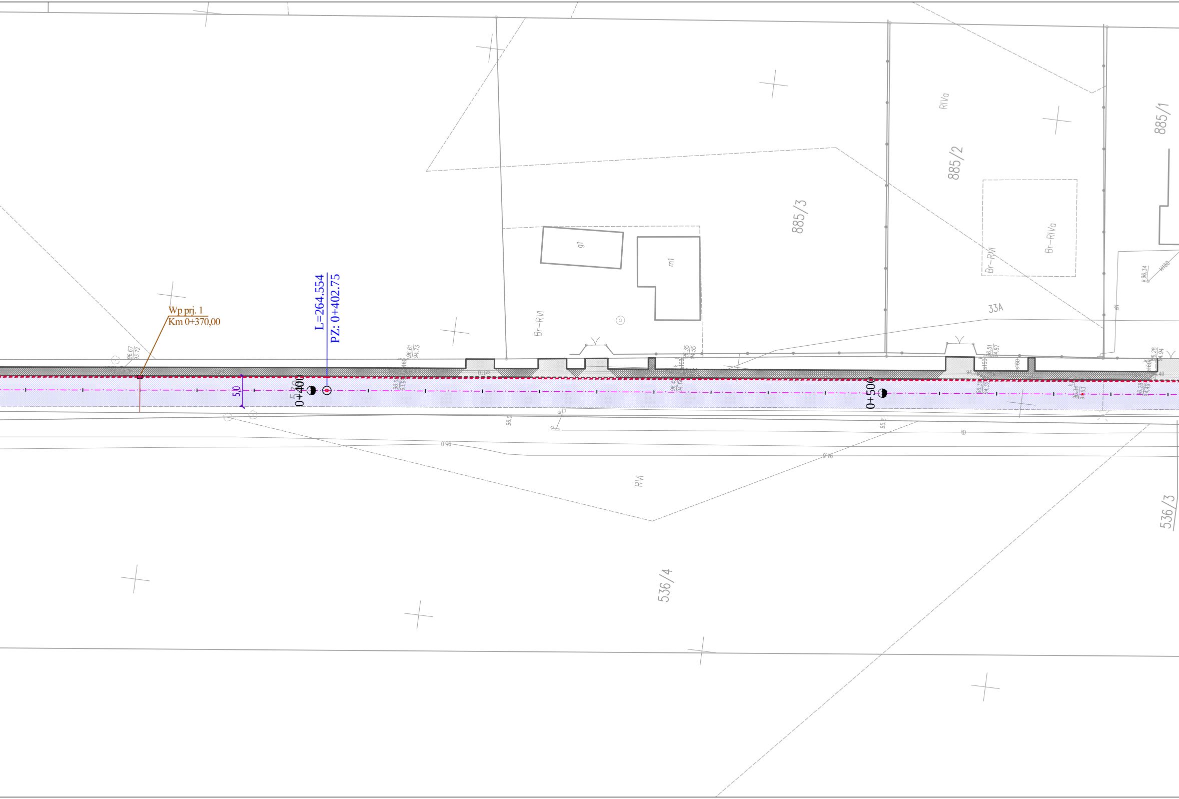
Wp prj. 1
Km 0+370,00
L=264.554
PZ: 0+402.75
5,0
0+400
0+500
885/3
885/2
885/1
536/4
536/3
RIVa
Br-RIVa
Br-RVI
RVI
33A
g1
m1
96,67
93,72
96,61
94,73
96,35
94,55
96,51
94,87
96,28
94,94
96,34
95,8
95,0
94,8
96,0

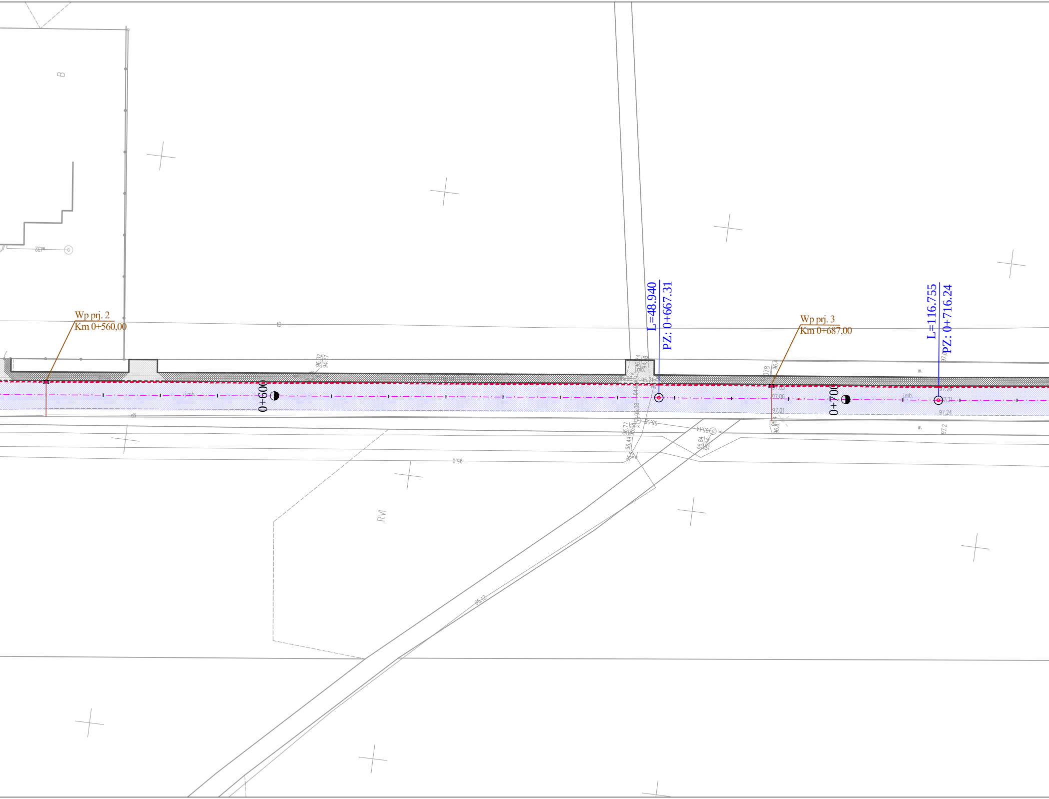
B
Wp prj. 2
Km 0+560,00
0+600
L=48.940
PZ: 0+667.31
Wp prj. 3
Km 0+687,00
0+700
L=116.755
PZ: 0+716.24
96.32
94.77
97.06
97.01
97.24
95.0
95.12
RVI
w.
lmb.

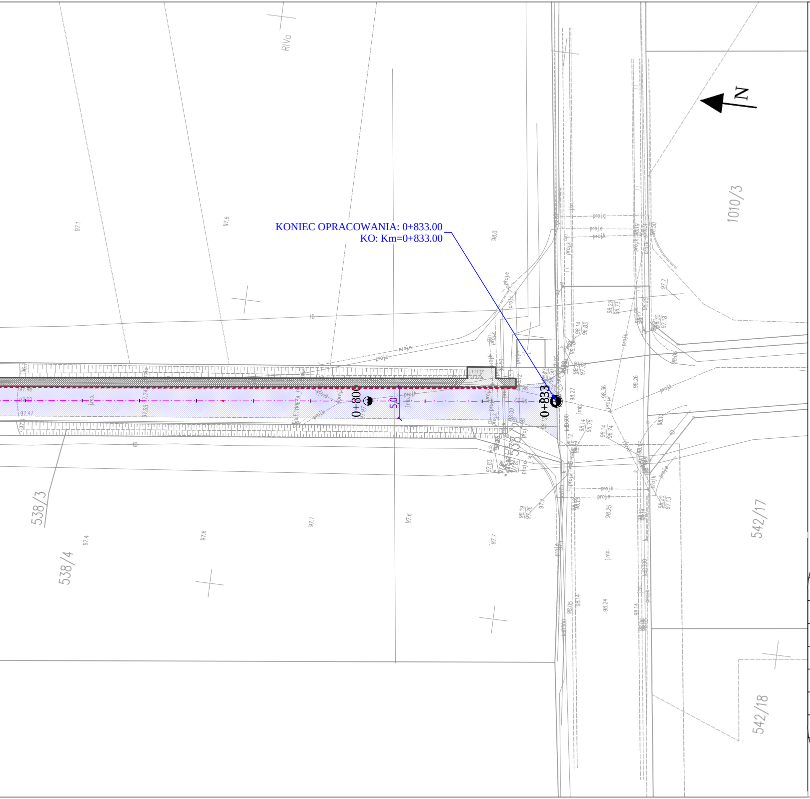
N
RIVa
1010/3
538/3
538/4
542/17
542/18
0+800
0+833
5,0
projk
projg
j.mb.
kd300

KONIEC OPRACOWANIA: 0+833.00
KO: Km=0+833.00

**OZNACZENIA:**

- 🟪 – proj. nawierzchnia jezdni z betonu asfaltowego
- ⬛ – zakres robót wg. odrębnego opracowania
- ── – istniejący krawężnik drogowy
- - - - – projektowany ściek przykrawężnikowy
- -·-·- – oś drogi
- ■ – proj. wpusty wodościekowe i przykanaliki

**INFRA POLIS**
BARTOSZ URBANIAK

| | | | |
|---|---|---|---|
| OBIEKT | Wykonanie nakładki asfaltowej na drodze gminnej w m. Rumin ul. Brzozowa | | |
| ADRES | m. Rumin, gm. Stare Miasto | | |
| INWESTOR | GMINA STARE MIASTO | | |
| TREŚĆ | Plan sytuacyjny | | |
| BRANŻA | NR ZLEC. | SKALA | NUMER RYS. |
| Drogowa | Z- 2026 | 1 : 500 | 02 |
| | IMIĘ I NAZWISKO | NR UPRAW. | DATA I PODPIS |
| PROJEKTOWAŁ | mgr inż. Krzysztof Kasprzyk | WKP/0122/PWOD/18 specjalność inżynieryjna drogowa | 04.2026 |
| SPRAWDZIŁ | mgr inż. Bartosz Urbaniak | WKP/0099/PWOD/10 specjalność drogowa | 04.2026 |

INFRAPOLIS Bartosz Urbaniak • 62-504 Konin, Posoka ul. Cytrynowa 16 • NIP 665-254-72-59 • REGON 301392398
Biuro / Korespondencja • 62-510 Konin, ul. Górnicza 6/18 • T 63 242 28 06 • eM infrapolis@op.pl